



คู่มือ การยื่นคำร้องลาพักการศึกษา/รักษาสภาพของบัณฑิตศึกษา

การลาพักการศึกษา คือ นักศึกษาที่ไม่ลงทะเบียนเรียนในภาคเรียนที่ 1 และหรือภาคเรียนที่ 2 จะต้องดำเนินการยื่นคำร้องขอลาพักการศึกษา เพื่อรักษาสถานภาพของนักศึกษาไว้ รวมถึงมีสิทธิ์การลงทะเบียนเรียนในภาคเรียนที่จะกลับเข้ามาศึกษาตามปกติ ตามระเบียบของมหาวิทยาลัย

การรักษาสถานภาพ คือ นักศึกษาระดับบัณฑิตศึกษาที่ศึกษาในรายวิชา Course Work ครบถ้วนแล้ว และอยู่ในระหว่างขั้นตอนการจัดทำวิทยานิพนธ์ โดยภาคเรียนใดที่ไม่มีรายวิชาความก้าวหน้าของวิทยานิพนธ์ลงทะเบียน นักศึกษาจะต้องยื่นคำร้องรักษาสถานภาพในภาคเรียนนั้น ตามระเบียบของมหาวิทยาลัย

ตารางอัตราค่าธรรมเนียม ลาพัก/รักษาสภาพของบัณฑิตศึกษา

| ภาคเรียนที่ | ปริญญาตรี | ปริญญาโท | | ปริญญาเอก | |
|-------------|-----------|----------|-----------|-----------|-----------|
| | ลาพัก | ลาพัก | รักษาสภาพ | ลาพัก | รักษาสภาพ |
| 1 | 800 | 1300 | 2300 | 1300 | 2800 |
| 2 | 500 | 1000 | 2000 | 1300 | 2500 |

หมายเหตุ : อัตราค่าธรรมเนียม

หมายเหตุ คณะนิติศาสตร์ปริทัศน์ พนมยงค์ (ปริญญาโท) ที่ จบ Course Work ต้องชำระค่าวารสารเพิ่มเติม

จำนวน 600 บาท ในภาคเรียนที่ 1

ขั้นตอนการเข้าสู่ระบบลาพัก/รักษาสภาพ

- เข้าสู่ระบบ SLCM โดยนำเมาส์ไปวางที่ **นักศึกษา** จะปรากฏเมนูต่าง ๆ ขึ้นมา ให้เลื่อนเมาส์ไปที่เมนูขอให้บริการ/ยื่นคำร้องออนไลน์ << ลาพัก/รักษาสภาพของบัณฑิตศึกษา (มีค่าธรรมเนียม)

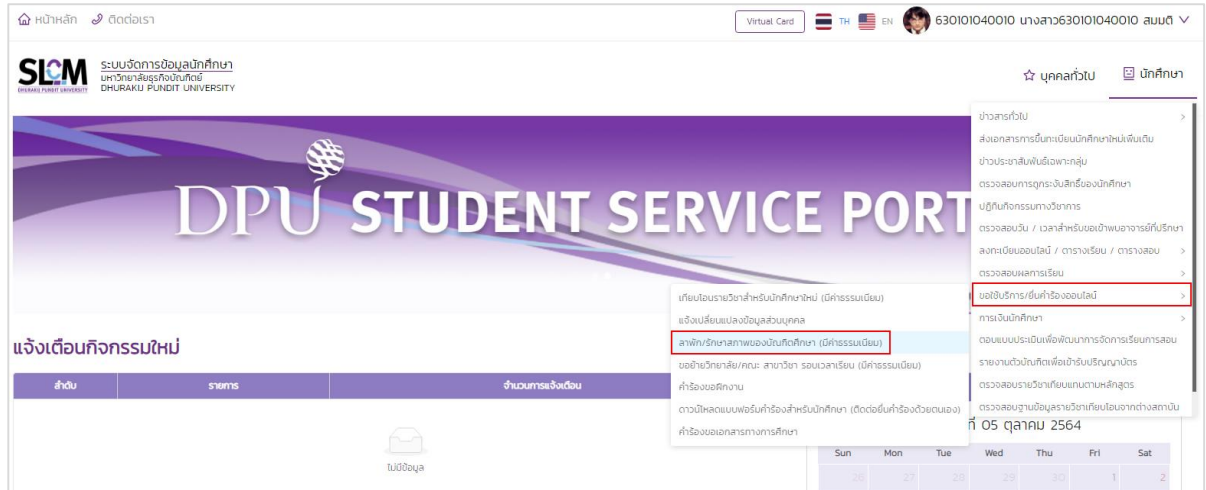

- จากนั้นคลิกปุ่มเพิ่มคำร้องขอลาพัก/รักษาสภาพ

ลาพัก/รักษาสภาพของบัณฑิตศึกษา (มีค่าธรรมเนียม)

▼ ข้อมูลส่วนตัว

| | | | | | |
|-----------------------|----------------|----------------------|--------------------------|-----------------|---------------------------------------|
| เลขทะเบียนนักศึกษา | 630101040010 | ชื่อ-สกุล นักศึกษา | นางสาว630101040010 สมณดี | วิทยาเขต/คณะ | วิทยาเขตบริหารธุรกิจ/วิทยาลัยการนิเทศ |
| ประเภทนักศึกษา | ภาคปกติ | ระดับการศึกษา | ปริญญาตรี | สาขาวิชา | สาขาวิชาการนิเทศ |
| วุฒิการศึกษาเดิม | - | ผลตรวจผลวุฒิการศึกษา | วุฒิการศึกษาถูกต้อง | วันเดือนปีเกิด | 03/04/2545 |
| วันที่ยื่นคำร้องศึกษา | 29/06/2563 | อาจารย์ที่ปรึกษา | จ.ฉันทนา 450409 | สถานภาพนักศึกษา | - |
| สถานภาพนักศึกษา | กำลังศึกษาอยู่ | | | | |

▼ ค้นหา

ปีการศึกษา: 2564 ภาคเรียนที่: 1 สถานะ: ที่เรียน

ค้นหา ส่งข้อมูล

▼ ประวัติการยื่นคำร้อง

| ลำดับ | เลขยื่นคำร้อง | เหตุผล | ปีการศึกษา/ภาคเรียนที่ | สถานะอนุมัติ | สถานะการชำระเงิน | รายละเอียด | ดำเนินการ |
|-------|---------------|--------|------------------------|--------------|------------------|------------|-----------|
| | | | | | | | |

เพิ่มคำร้อง

- กรณีลาพัก 1 ภาคเรียน ระบบจะแสดงปีการศึกษาและภาคเรียนปัจจุบันไว้ตามปฏิทินการศึกษา โดยนักศึกษาต้องยื่นคำร้องขอลาพัก/รักษาสภาพ ให้ตรงตามปีการศึกษาและภาคเรียนปัจจุบัน จากนั้นให้นักศึกษาระบุเหตุผลการลาพัก (จำเป็นต้องใส่) ในกรณีที่ต้องการแนบเอกสารประกอบการพิจารณา คำร้องให้คลิก> **อัพโหลด** จากนั้นคลิกปุ่ม> **ยื่นคำร้อง**

ลาพัก/รักษาสภาพของบัณฑิตศึกษา (มีค่าธรรมเนียม)

▼ ข้อมูลส่วนตัว

| | | | | | | |
|---|----------------------|----------------|-----------------------|--------------------------|---------------------|--|
|  | เลขทะเบียนนักศึกษา | 630101040010 | ชื่อ-สกุล บัณฑิตศึกษา | นางสาว630101040010 สมณดี | วิทยาลัย/คณะ | วิทยาลัยบริหารธุรกิจการบริหารบัณฑิตศึกษา |
| | ประเภทบัณฑิตศึกษา | ภาคปกติ | ระดับการศึกษา | ปริญญาตรี | สาขาวิชา | สาขาวิชาการจัดการ |
| | วุฒิการศึกษาเดิม | - | ผลตรวจสอบวุฒิการศึกษา | วุฒิการศึกษาถูกต้อง | วันเข้าเรียน/ปี/ภาค | 03/04/2545 |
| | วันที่เข้ารับการศึกษ | 29/06/2563 | อาจารย์ที่ปรึกษา | ชวรินทร์นา 450409 | สถานภาพนักศึกษาทุน | - |
| | สถานภาพนักศึกษา | กำลังศึกษาอยู่ | | | | |

▼ ยื่นคำร้อง

จาก 0 วิชาการศึกษา * 2564 ภาคเรียนที่ * 1 ยื่นคำร้อง 2 ภาคเรียน

เหตุผล *

เพิ่ม

| ลำดับ | รายการ | อีพียอด | ตัวอย่างเอกสาร |
|-------|--------------------|-------------|------------------|
| 1 | รายงานผลการเรียน * | ไป, อีพียอด | รายงานผลการเรียน |

ยื่นคำร้อง

4. กรณีลาพัก 2 ภาคเรียน ให้ ✓ ยื่นคำร้อง 2 ภาคเรียน ระบบจะแสดงปีการศึกษาและภาคเรียนมาให้ จากนั้นให้ระบุเหตุผลการลาพัก (จำเป็นต้องใส่) ในกรณีที่ต้องการแนบเอกสารประกอบการพิจารณาคำร้องให้คลิก> อีพียอด จากนั้นคลิกปุ่ม> ยื่นคำร้อง

ลาพัก/รักษาสภาพของบัณฑิตศึกษา (มีค่าธรรมเนียม)

▼ ข้อมูลส่วนตัว

| | | | | | | |
|---|----------------------|----------------|-----------------------|--------------------------|---------------------|--|
|  | เลขทะเบียนนักศึกษา | 630101040010 | ชื่อ-สกุล บัณฑิตศึกษา | นางสาว630101040010 สมณดี | วิทยาลัย/คณะ | วิทยาลัยบริหารธุรกิจการบริหารบัณฑิตศึกษา |
| | ประเภทบัณฑิตศึกษา | ภาคปกติ | ระดับการศึกษา | ปริญญาตรี | สาขาวิชา | สาขาวิชาการจัดการ |
| | วุฒิการศึกษาเดิม | - | ผลตรวจสอบวุฒิการศึกษา | วุฒิการศึกษาถูกต้อง | วันเข้าเรียน/ปี/ภาค | 03/04/2545 |
| | วันที่เข้ารับการศึกษ | 29/06/2563 | อาจารย์ที่ปรึกษา | ชวรินทร์นา 450409 | สถานภาพนักศึกษาทุน | - |
| | สถานภาพนักศึกษา | กำลังศึกษาอยู่ | | | | |

▼ ยื่นคำร้อง

จาก 0 วิชาการศึกษา * 2564 ภาคเรียนที่ * 1 ยื่นคำร้อง 2 ภาคเรียน

ถึง 0 วิชาการศึกษา * 2564 ภาคเรียนที่ * 2

เหตุผล *

เพิ่ม

| ลำดับ | รายการ | อีพียอด | ตัวอย่างเอกสาร |
|-------|--------------------|-------------|------------------|
| 1 | รายงานผลการเรียน * | ไป, อีพียอด | รายงานผลการเรียน |

ยื่นคำร้อง

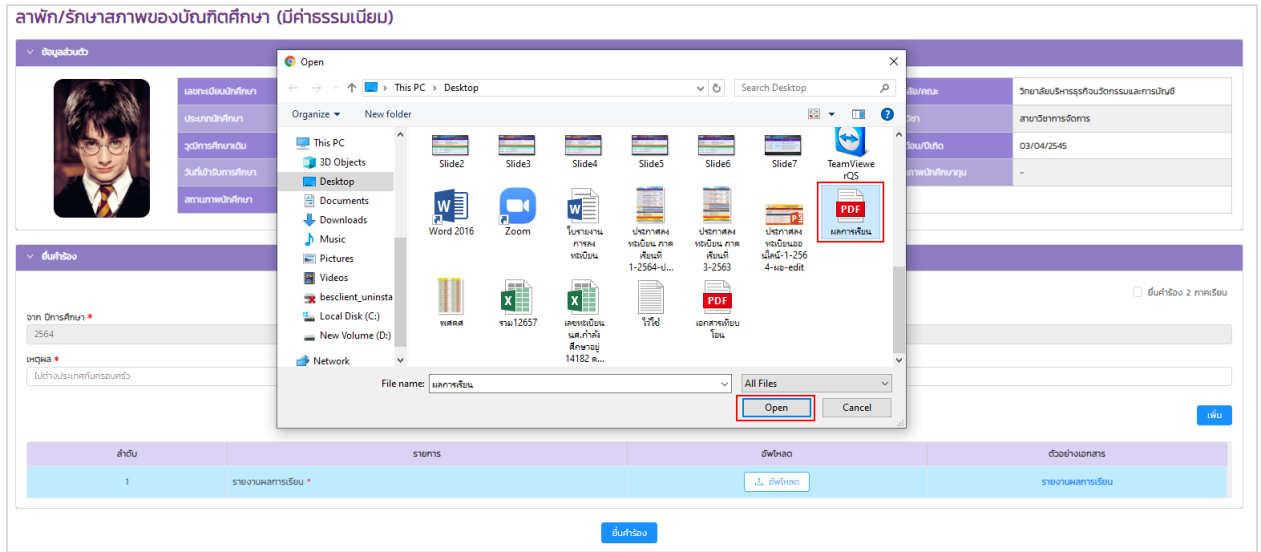

5. คลิกปุ่ม > ยืนยัน เพื่อส่งคำร้องขอลาพักการศึกษา/รักษาสภาพ

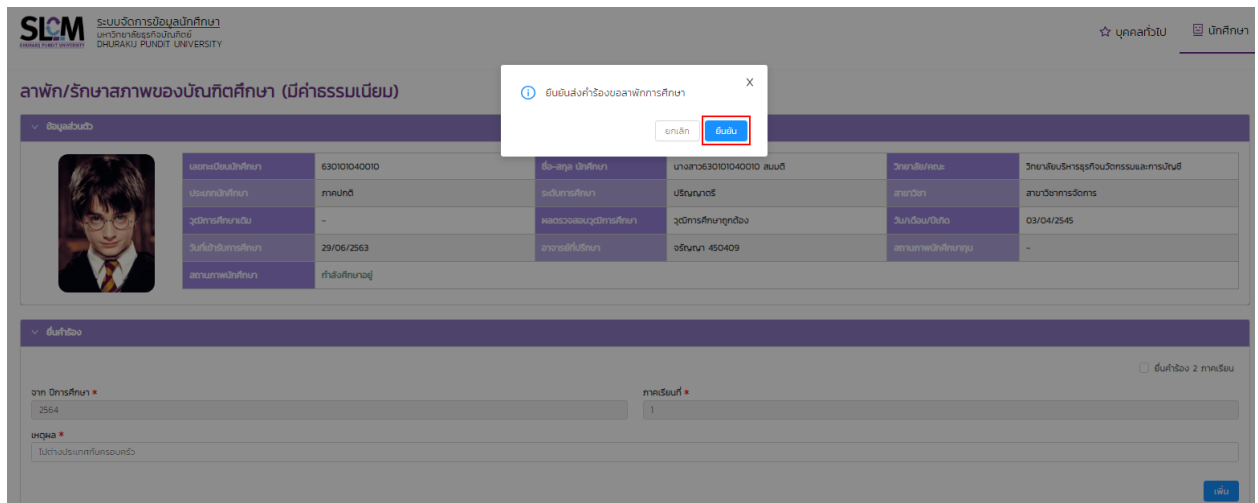

6. หน้าจอปรากฏยืนยันคำร้องขอลาพักการศึกษา/รักษาสภาพ สำเร็จ ให้คลิกปุ่ม > ตกลง

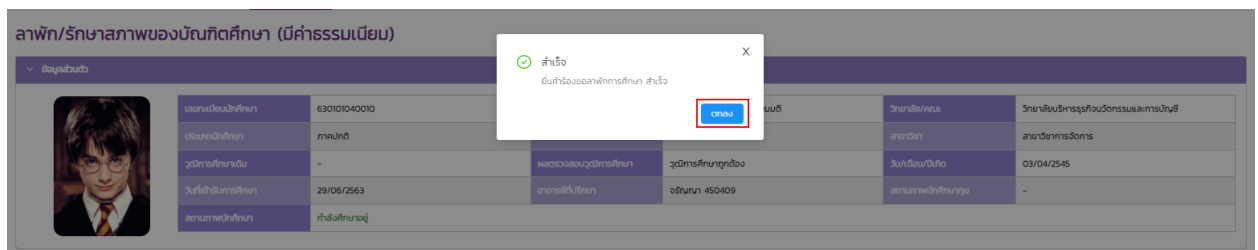

7. เมื่อข้อความปรากฏว่ายื่นคำร้องขอลาพักสำเร็จ ให้นักศึกษาลิกปุ่ม>ชำระค่าธรรมเนียม

ลาพัก/รักษาสุขภาพของบัณฑิตศึกษา (มีค่าธรรมเนียม)

↓ ข้อมูลส่วนตัว

| | | | | | | |
|---|-----------------------|----------------|-----------------------|--------------------------|--------------------|---|
|  | เลขระเบียนนักศึกษา | 630101040010 | ชื่อ-สกุล บัณฑิตศึกษา | นางสาว630101040010 สมณดี | วิทยาลัย/คณะ | วิทยาลัยบริหารธุรกิจคอมพิวเตอร์รัตนโกสินทร์ |
| | ประเภทบัณฑิต | ภาคปกติ | ระดับการศึกษา | ปริญญาตรี | สาขาวิชา | สาขาวิชาการจัดการ |
| | จุดการศึกษาเดิม | - | ผลตรวจผลจุดการศึกษา | จุดการศึกษาชุดเดิม | วันที่เริ่ม/วันที่ | 03/04/2545 |
| | วันที่เข้ารับการลาพัก | 29/06/2563 | อาจารย์ที่ปรึกษา | จณิชนา 450409 | สถานะลาพักศึกษา | - |
| | สถานะลาพักศึกษา | กำลังศึกษาอยู่ | | | | |

↓ ยื่นคำร้อง

จาก ปีการศึกษา * 2564 ภาคเรียนที่ * 1 ยื่นคำร้อง 2 ภาคเรียน

เหตุผล *
ไม่ขiangปรึกษาที่ปรึกษา

| ลำดับ | รายการ | ไฟล์ไฟล์ | ตัวอย่างเอกสาร |
|-------|------------------|----------------|----------------|
| 1 | รายงานผลการเรียน | ผลการเรียน.pdf | |

[ชำระค่าธรรมเนียม](#)

8. นักศึกษาสามารถเลือกวิธีการชำระค่าธรรมเนียมและช่องทางตามที่นักศึกษาสะดวก

↓ ข้อมูลส่วนตัว

| | | | | | | |
|--|-----------------------|----------------|-----------------------|--------------------------|--------------------|---|
|  | เลขระเบียนนักศึกษา | 630101040010 | ชื่อ-สกุล บัณฑิตศึกษา | นางสาว630101040010 สมณดี | วิทยาลัย/คณะ | วิทยาลัยบริหารธุรกิจคอมพิวเตอร์รัตนโกสินทร์ |
| | ประเภทบัณฑิต | ภาคปกติ | ระดับการศึกษา | ปริญญาตรี | สาขาวิชา | สาขาวิชาการจัดการ |
| | จุดการศึกษาเดิม | - | ผลตรวจผลจุดการศึกษา | จุดการศึกษาชุดเดิม | วันที่เริ่ม/วันที่ | 03/04/2545 |
| | วันที่เข้ารับการลาพัก | 29/06/2563 | อาจารย์ที่ปรึกษา | จณิชนา 450409 | สถานะลาพักศึกษา | - |
| | สถานะลาพักศึกษา | กำลังศึกษาอยู่ | | | | |

↓ ชำระเงิน

สรุปยอดข้อมูลการชำระเงิน

ใบแจ้งชำระเงินค่าทำเรื่องลาพักการศึกษา

- ยอดเงินชำระค่าทำเรื่องลาพักการศึกษา
- วันที่ชำระเงิน
- วันที่ครบกำหนดชำระ
- รายการ
 - ค่าลงทะเบียน
 - ค่าสมัครศึกษา

ยอดชำระรวม **800.00** บาท

[ชำระเงิน](#)

วิธีการชำระเงิน

ชำระผ่านบัญชีธนาคาร (พร้อมใบแจ้ง)

ช่องทางชำระ

K PLUS K+ Plus

VISA Debit/Credit (Visa/Master/CB)

โอนเงินจำนวน 3,200 (เฉพาะบัตรเครดิต)

THAI QR PAYMENT Thai QR Code

支付宝 Alipay

微信支付 Wechat

9. เมื่อนักศึกษาชำระค่าธรรมเนียมเรียบร้อยแล้ว สถานะคำร้องจะแสดงว่า ชำระค่าธรรมเนียมแล้ว

ลาพัก/รักษาภาพของบัณฑิตศึกษา (มีค่าธรรมเนียม)

รูปถ่ายบัณฑิต

| | | | | | |
|----------------------|----------------|------------------------|--------------------------|--------------------|---|
| เลขทะเบียนนักศึกษา | 630101040010 | ชื่อ-สกุล นักศึกษา | นางสาว630101040010 สมนต์ | วิทยาลัย/คณะ | วิทยาลัยบริหารธุรกิจนวัตกรรมและการบัญชี |
| ประเภทบัณฑิตศึกษา | ภาคปกติ | ระดับการศึกษา | ปริญญาตรี | สาขาวิชา | สาขาวิชาการจัดการ |
| จุดจบการศึกษาเดิม | - | ผลตรวจสอบจุดจบการศึกษา | จุดจบการศึกษาถูกต้อง | วันเดือนปีเกิด | 03/04/2545 |
| วันที่เข้ารับการศึกษ | 29/06/2563 | อาจารย์ที่ปรึกษา | จริญญา 450409 | สถานภาพนักศึกษาทุน | - |
| สถานภาพนักศึกษา | กำลังศึกษาอยู่ | | | | |

ค้นหา

ค้นหา

ค้นหา

| ลำดับ | เลขที่ใบคำร้อง | เหตุผล | ปีการศึกษา/ภาคเรียนที่ | สถานะการอนุมัติ | สถานะการชำระเงิน | รายละเอียด | ดำเนินการ |
|-------|----------------|-------------------------|------------------------|----------------------------|----------------------|------------|-----------|
| 1 | 003/64116 | ไม่ต่างประเภทกับรอบเดิม | 2564/1 | ตรวจสอบผลการรับ 3 วันทำการ | ชำระค่าธรรมเนียมแล้ว | | |

ใบคำร้องอนุมัติคำร้องนี้เนื่องจากมีรายการที่ใบคำร้องแล้ว

12. เมื่อนักศึกษาชำระค่าธรรมเนียมแล้วสถานะจะเปลี่ยนคำร้องจะเปลี่ยนเป็น อนุมัติ นั้นหมายความว่า การยื่นคำร้องมีผลสมบูรณ์

| | | | | | |
|----------------------|---------------|------------------------|--------------------------|--------------------|---|
| เลขทะเบียนนักศึกษา | 630101040010 | ชื่อ-สกุล นักศึกษา | นางสาว630101040010 สมนต์ | วิทยาลัย/คณะ | วิทยาลัยบริหารธุรกิจนวัตกรรมและการบัญชี |
| ประเภทบัณฑิตศึกษา | ภาคปกติ | ระดับการศึกษา | ปริญญาตรี | สาขาวิชา | สาขาวิชาการจัดการ |
| จุดจบการศึกษาเดิม | - | ผลตรวจสอบจุดจบการศึกษา | จุดจบการศึกษาถูกต้อง | วันเดือนปีเกิด | 03/04/2545 |
| วันที่เข้ารับการศึกษ | 29/06/2563 | อาจารย์ที่ปรึกษา | จริญญา 450409 | สถานภาพนักศึกษาทุน | - |
| สถานภาพนักศึกษา | ลาพักการศึกษา | | | | |

ค้นหา

ค้นหา

ค้นหา

| ลำดับ | เลขที่ใบคำร้อง | สาเหตุการลา | ปีการศึกษา/ภาคเรียนที่ | สถานะการอนุมัติ | สถานะการชำระเงิน | รายละเอียด | ดำเนินการ |
|-------|----------------|-------------------------|------------------------|-----------------|----------------------|------------|-----------|
| 1 | 003/64116 | ไม่ต่างประเภทกับรอบเดิม | 2564/1 | อนุมัติ | ชำระค่าธรรมเนียมแล้ว | | |